COMPOSIZIONE FINALISTA
ALL'OLYMPIA INTERNATIONAL
COMPOSITION PRIZE 1993 DI ATENE

MARIA GABRIELLA ZEN

SALMI

PER SOPRANO

(1993)

Codice Opera SIAE: 93186005300
©Copyright 1993 by Maria Gabriella Zen. Tutti i diritti sono riservati. All rights reserved.

Dal LIBRO DEI SALMI:

1. Signore ascolta la mia preghiera.
   S' angoscia in me lo spirito mio,
   S'agghiaccia il mio cuore.
   (Salmo 143)

2. Loda, anima mia,
   Loda il Signore.
   (Salmo 146)

3. Beati quei che son senza macchia nella lor via,
   Che camminano secondo la legge del Signore.
   Beati quei che osservano le sue leggi,
   Che con tutto il cuore le cercano.
   (Salmo 119)

4. Alle mie parole presta orecchio, o Signore.
   Intendi il mio grido,
   Bada alla voce della mia supplica,
   Oh mio Re e mio Dio.
   (Salmo 143)

5. Nella mia angoscia ho gridato al Signore
   Ed Egli mi ha risposto.
   (Salmo 120)

6. Fino a quando, Signore, continuerai a dimenticarmi?
   Fino a quando mi nasconderai il Tuo volto?
   Fino a quando nell'anima mia proverò affanni?
   (Salmo 13)

7. Lodate il Signore dai cieli.
   LodateLo lassù nel cielo.
   Lodatelo sole e luna.
   Lodatelo stelle lucenti.
   (Salmo 148)

8. Togli il velo dai miei occhi.
   (Salmo 119)

9. Signore, che cosa è un uomo, perché te ne curi?
   Signore, l'uomo è come un soffio,
   I suoi giorni come ombra che passa.
   Signore, piega il tuo cielo e scendi.
   Benedetto il Signore, mia roccia.
   (Salmo 144)

CODA: Io spero nella tua salvezza, Signore
(Salmo 119)

Maria Gabriella Zen 1993

[Salmo 143]

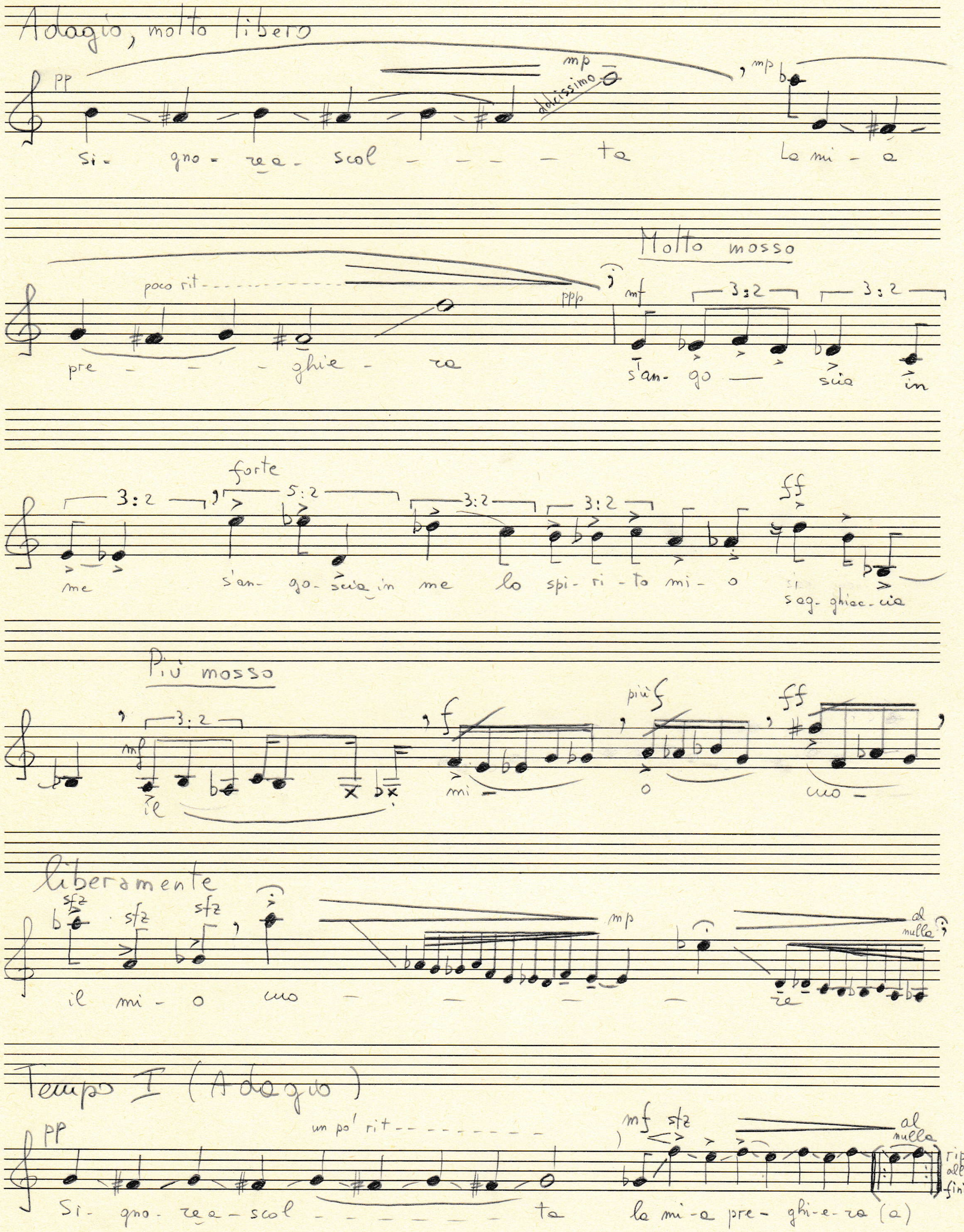

paper pizzicato UNIformato

2.

[Salmo 146]

Brillante, con moto

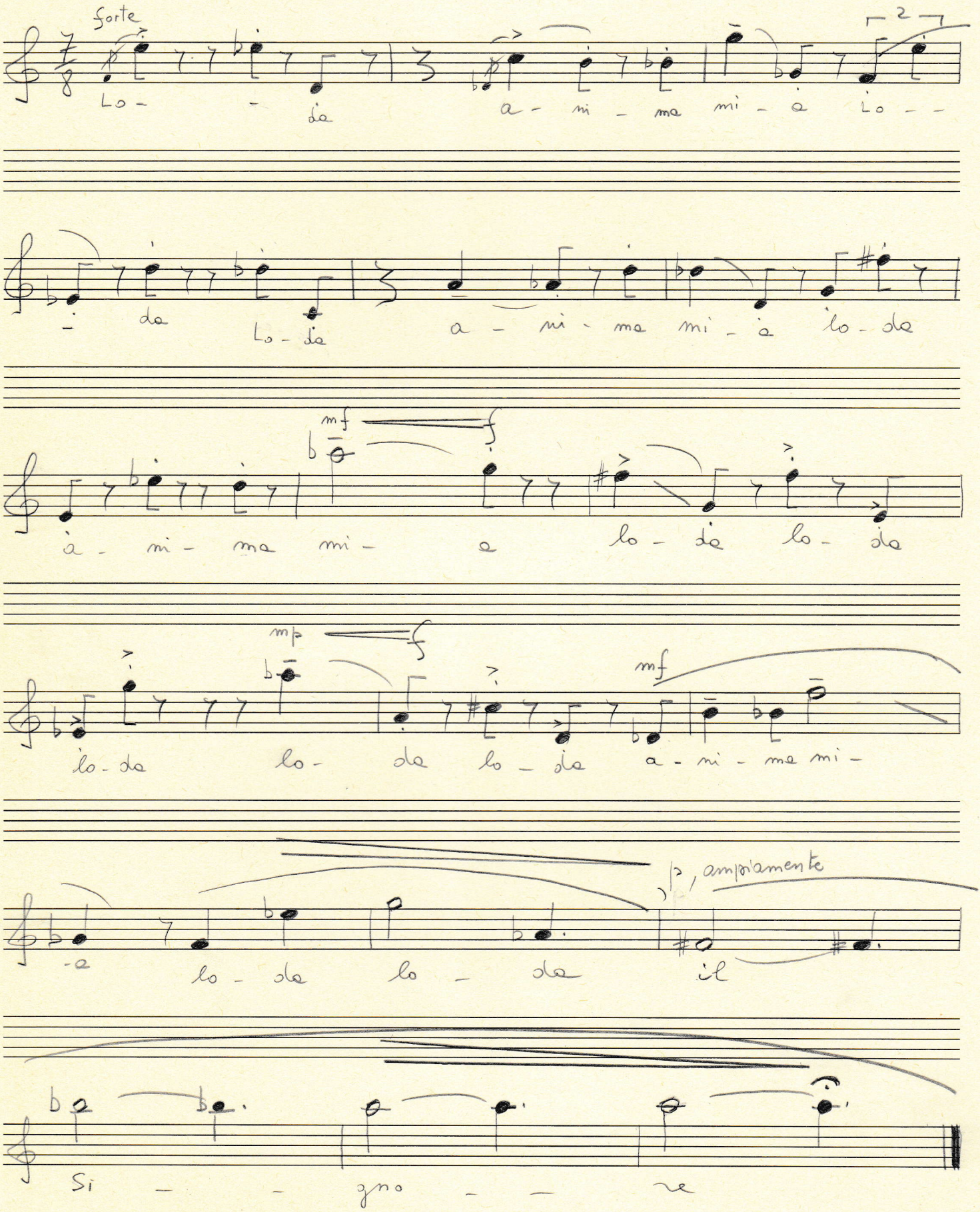

paper pizzicato UNIformato

[Salmo 119]

Salmo 1 sereno

[Largamente, alla breve]

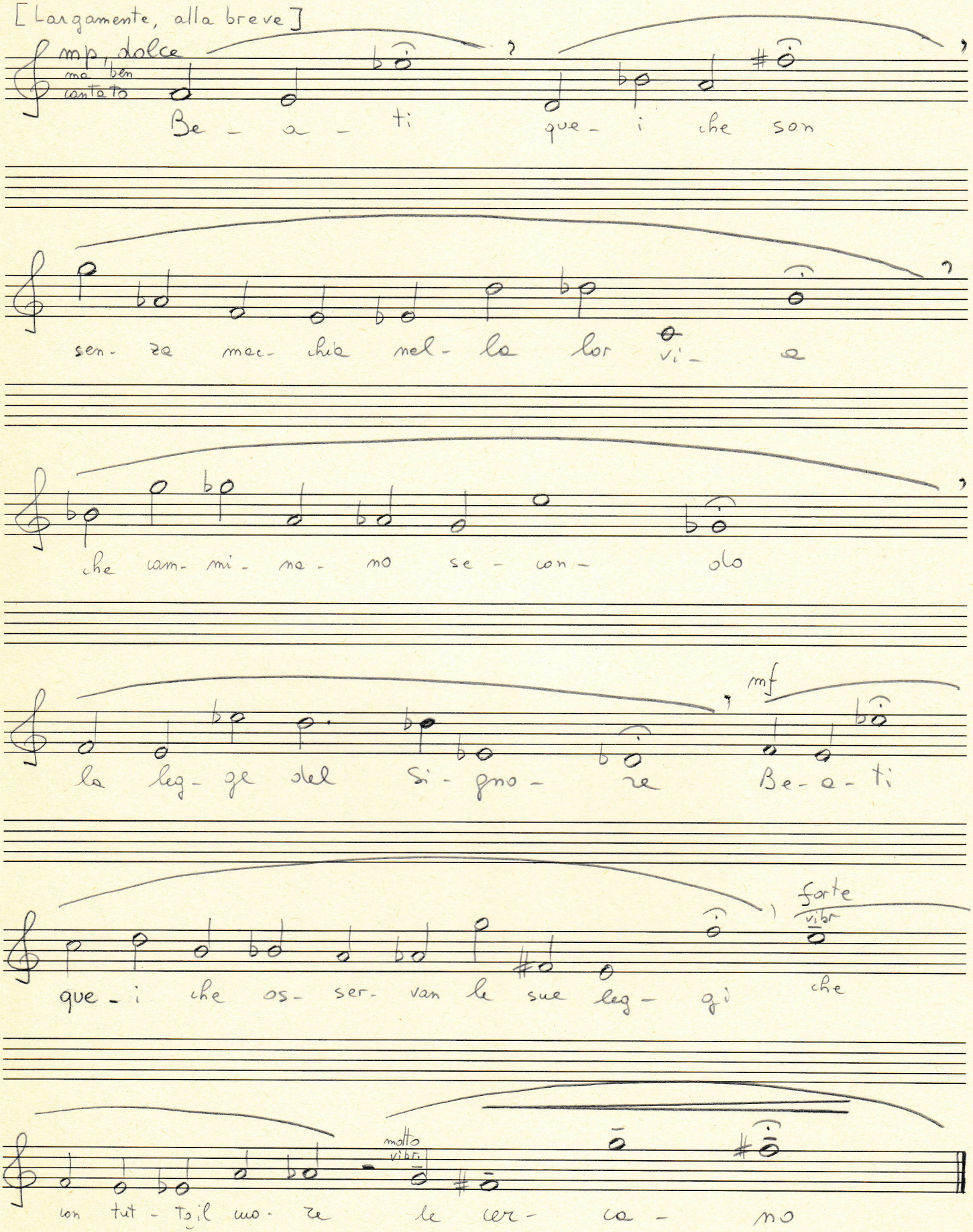

paper pizzicato UNIformato

4

[Salmo 143]

Affannoso, ma molto, sempre più e più presto

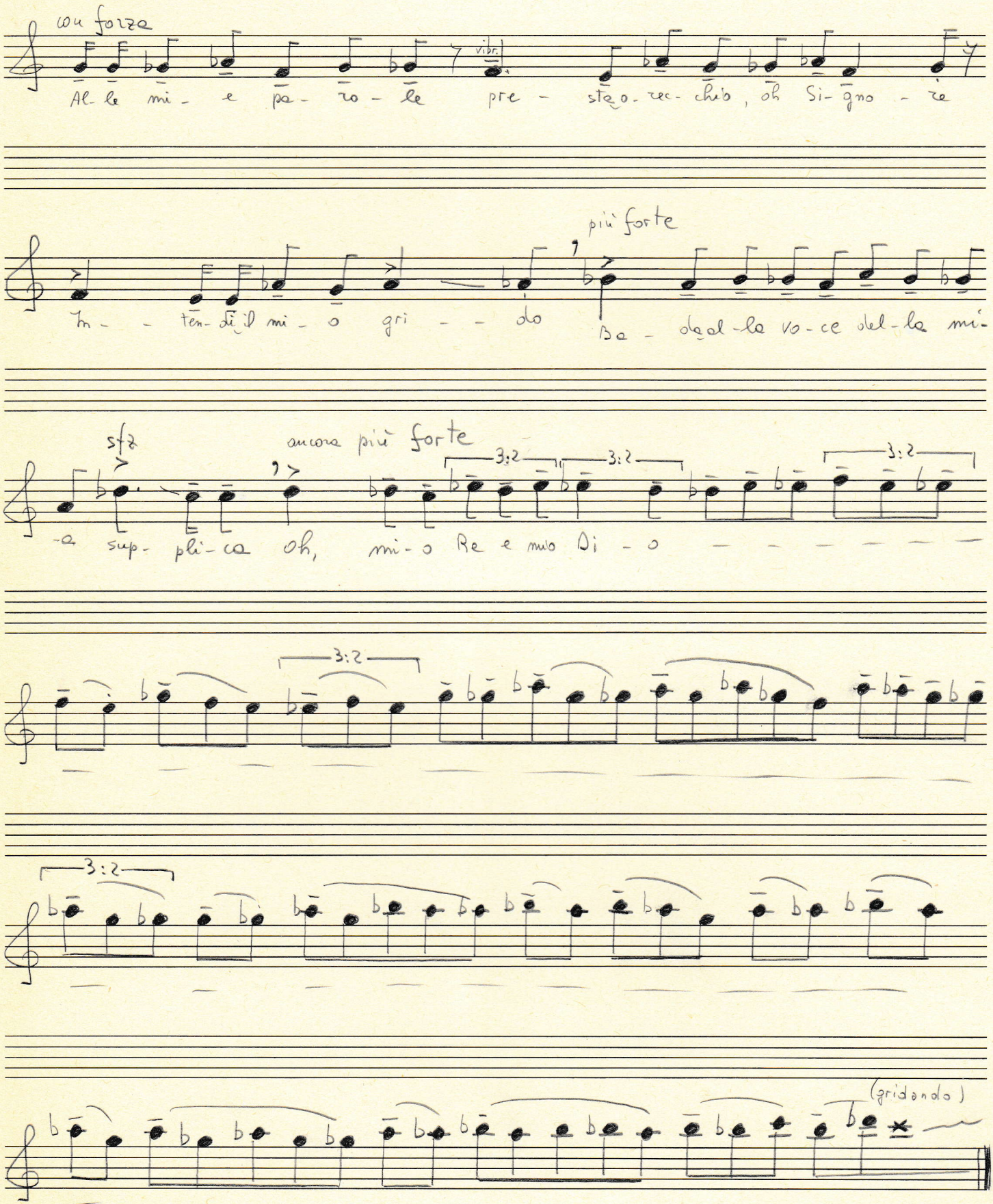

paper pizzicato
UNIformato

(5)

[Salmo 120]

Concitato

con forza

Nel - la mi - a an - go - scia

ho gri - - - da - to

Tempo di Valzer

p, dolce

al si - gno - - - re ed E -

gli mi ha ri - spo - sto

mf

mi ha ri - spo - - sto

pp, dolcissimo

mi ha ri - spo - sto

paper pizzicato UNIformato

[Salmo 13]

Andante con moto

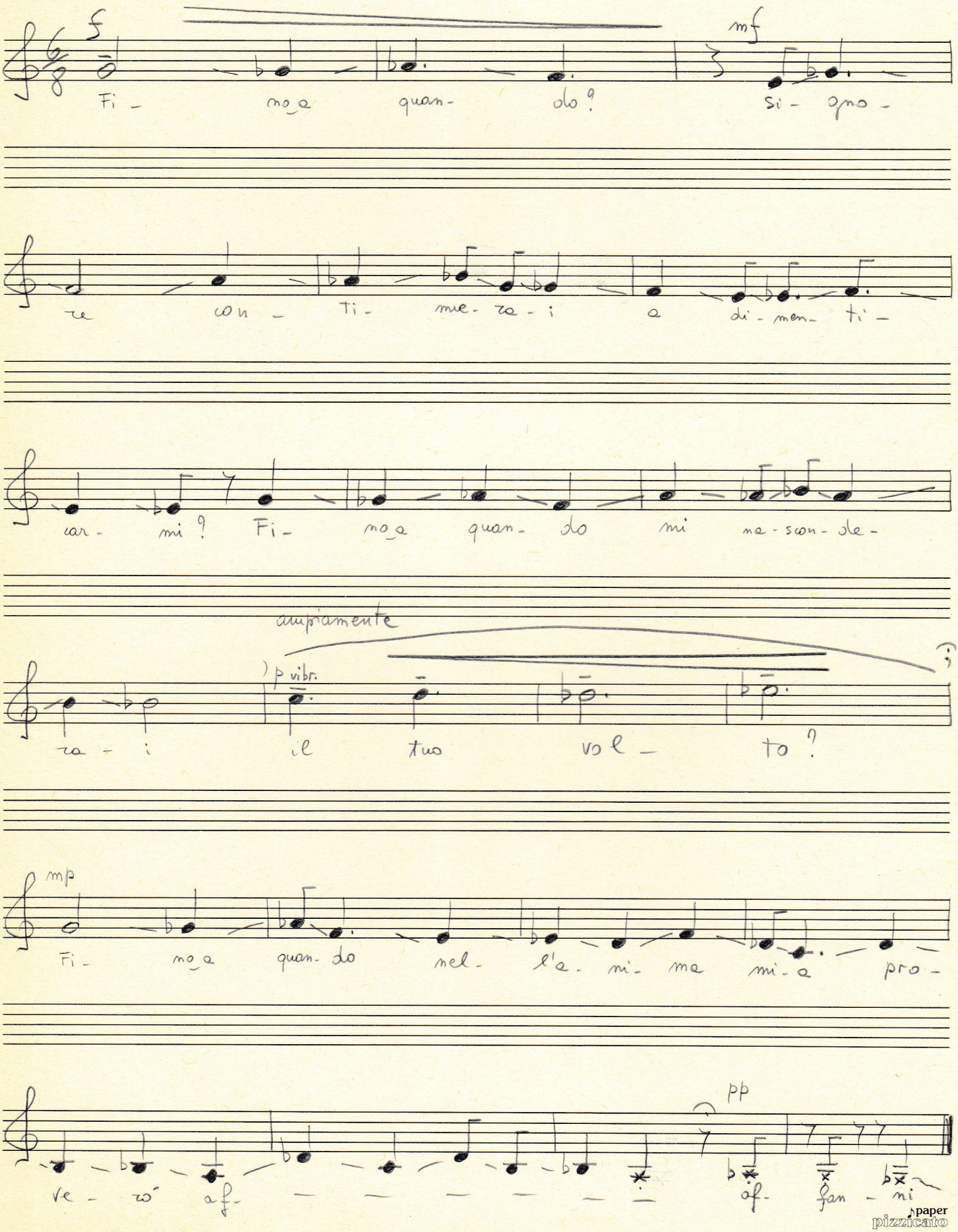

paper pizzicato UNIformato

7

[Salmo 148]

Dolcissimo, ampiamente

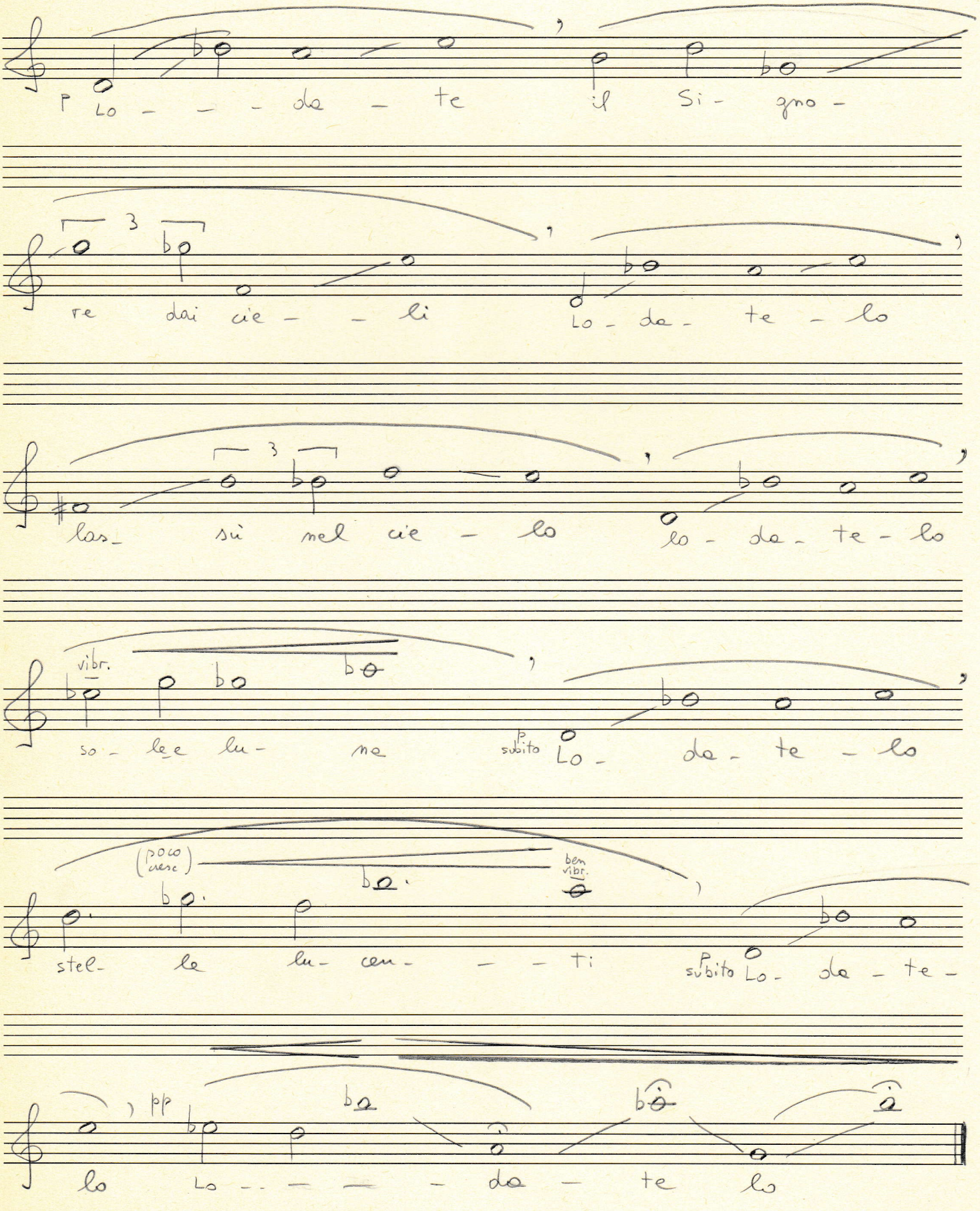

paper pizzicato UNIformato

8

[Salmo 119]

Energico, angosciato

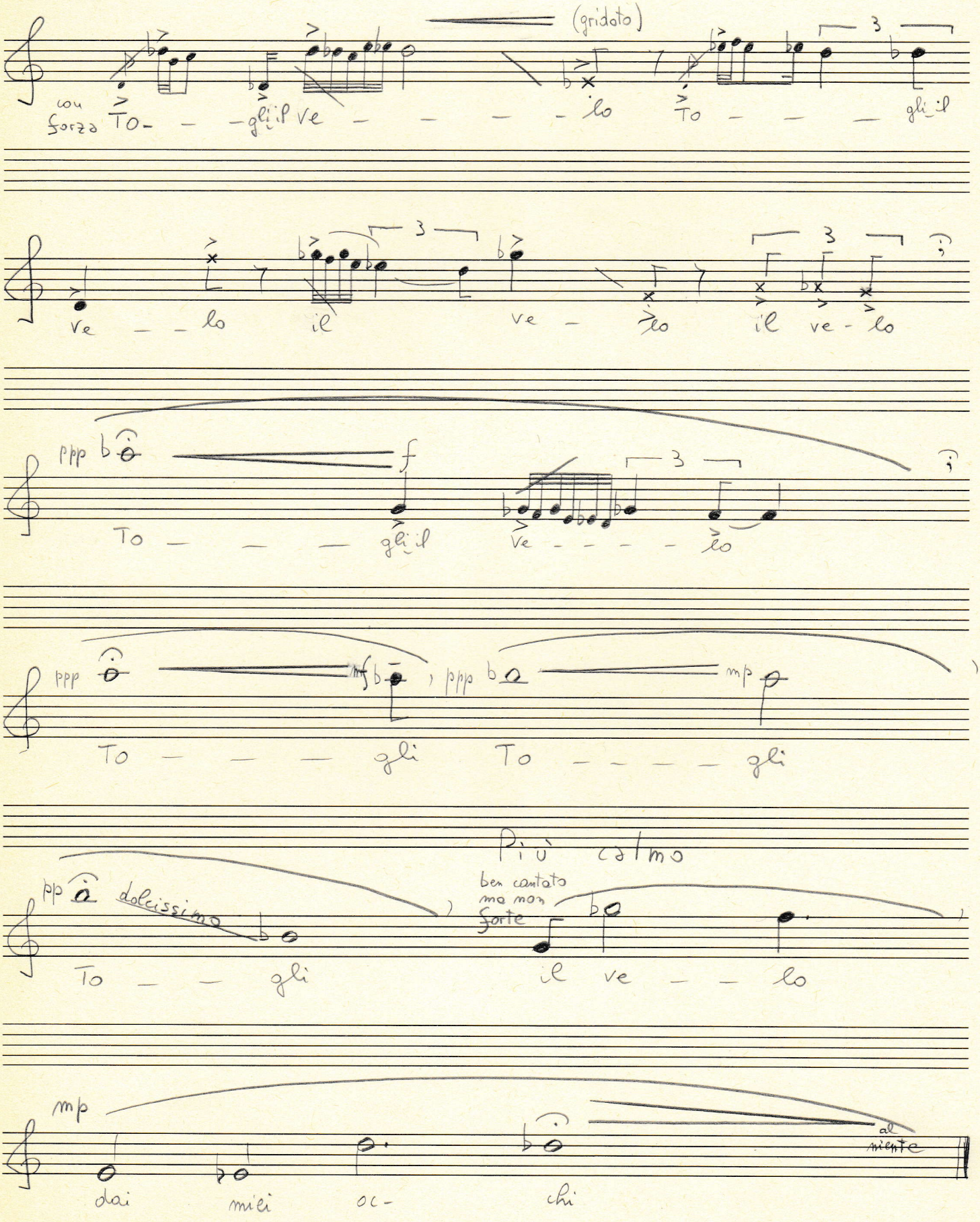

paper pizzicato UNIformato

9

[Salmo 144]

Presto, correndo, affannato

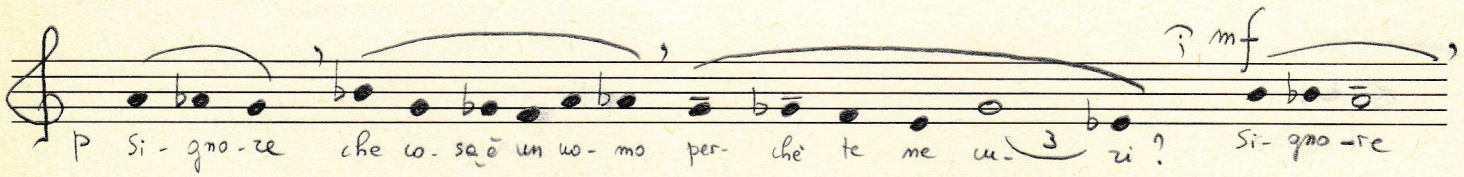

Disteso

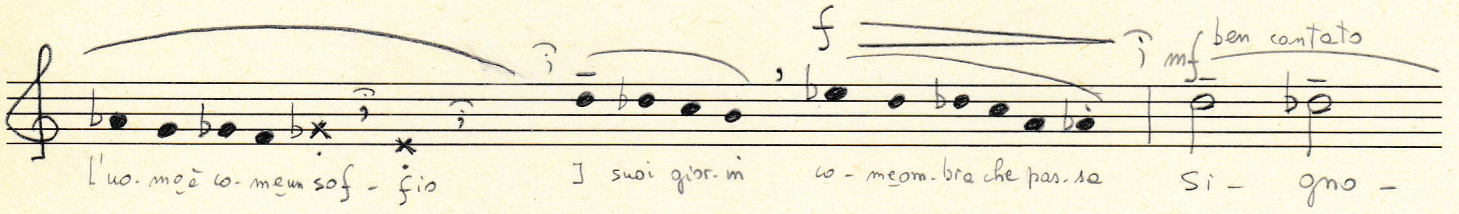

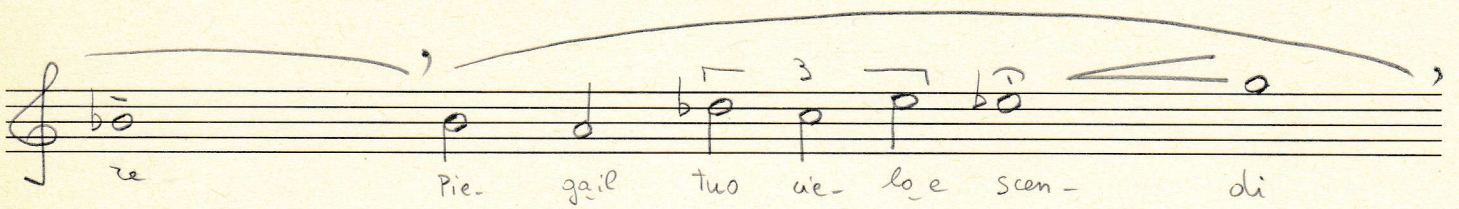

forte

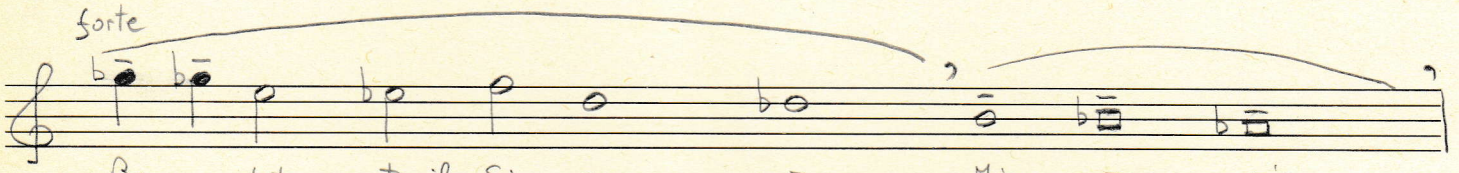

Presto

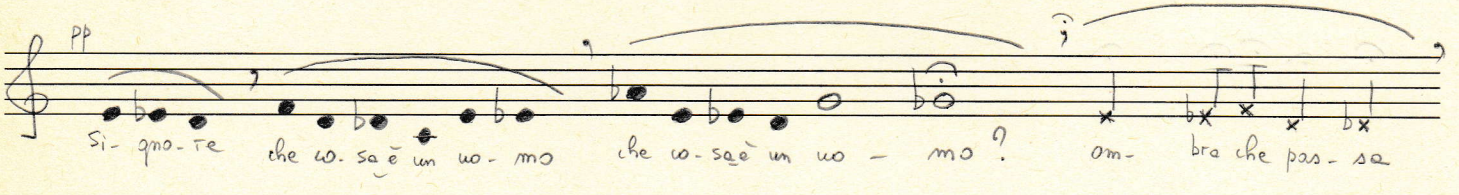

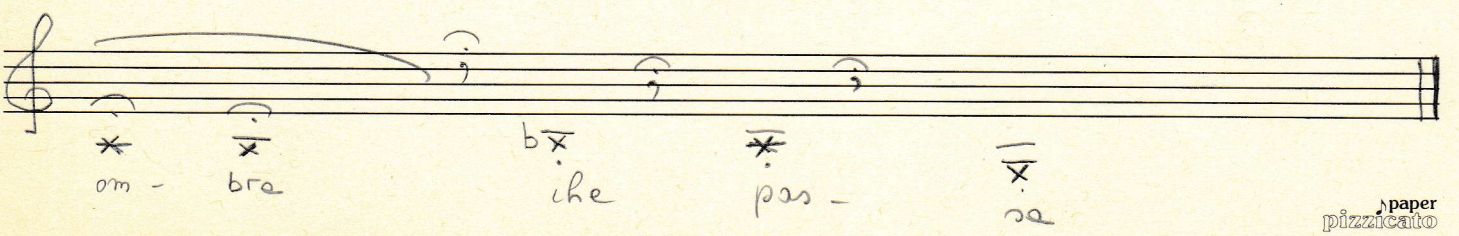

paper pizzicato UNIformato

CODA

[Salmo 119]

(③ alio modo)

Calmo e sereno

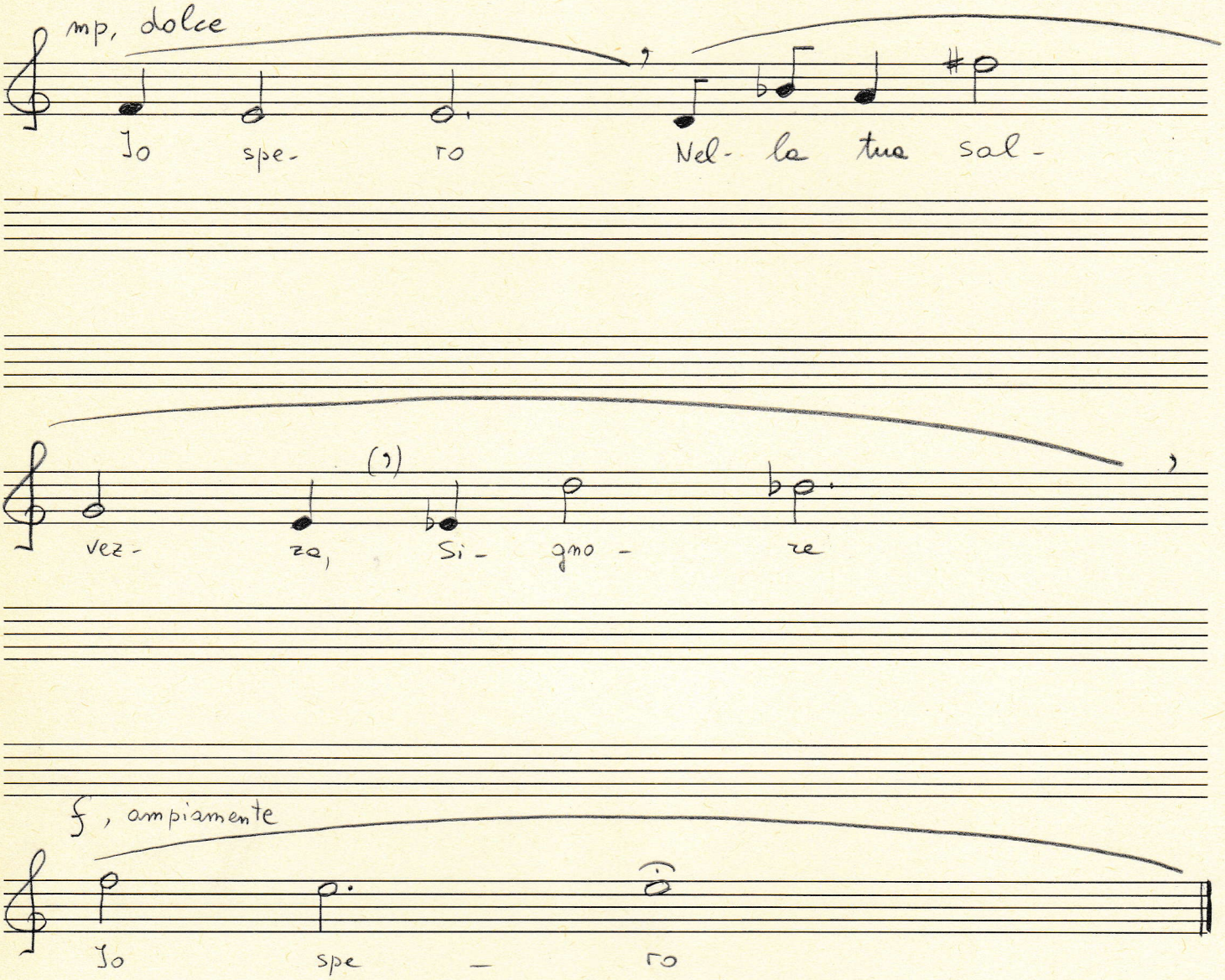

paper pizzicato UNIformato